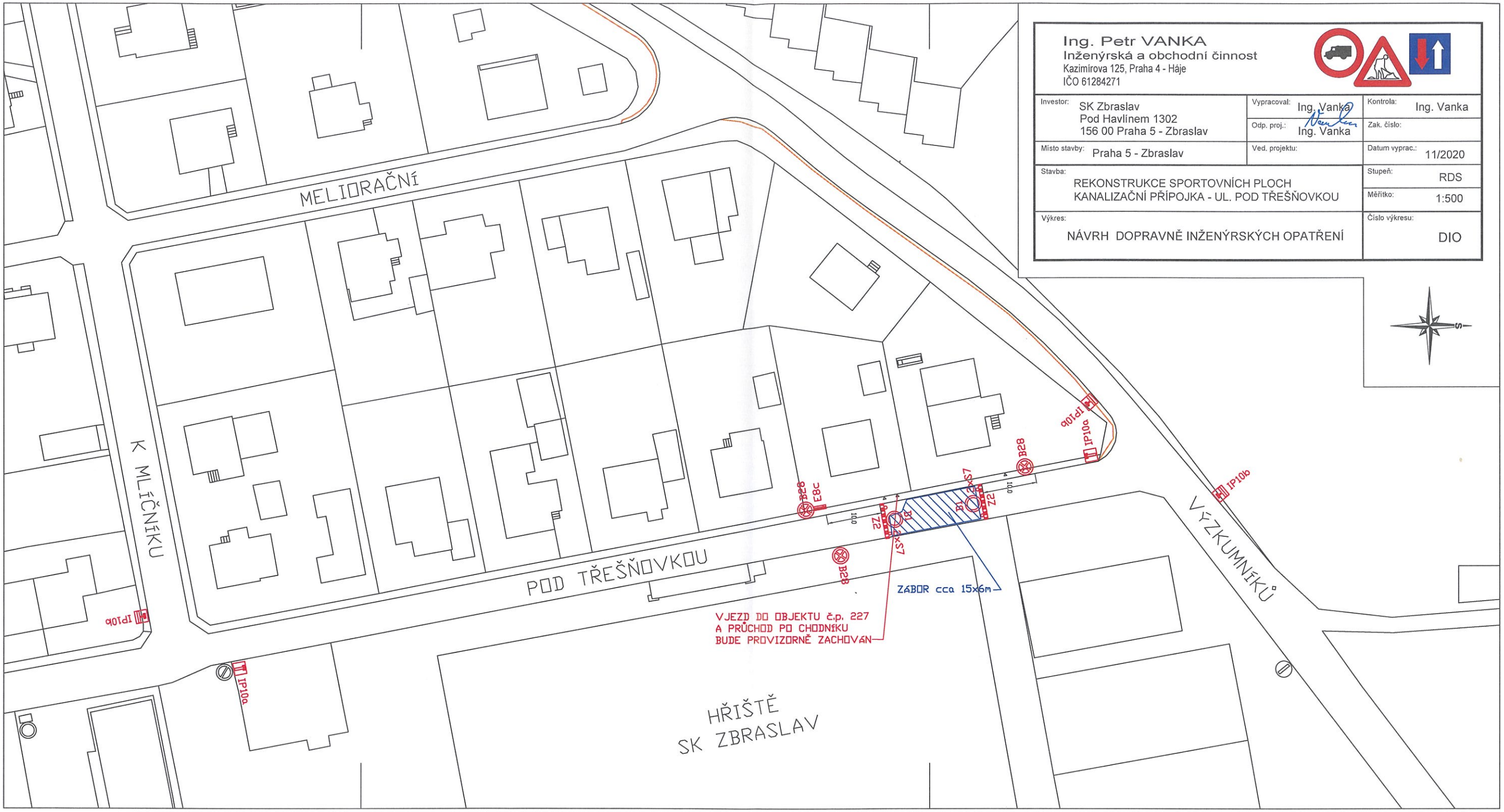

Ing. Petr VANKA
Inženýrská a obchodní činnost
Kazimírova 125, Praha 4 - Háje
IČO 61284271

Investor: SK Zbraslav Pod Havlínem 1302 156 00 Praha 5 - Zbraslav	Vypracoval: Ing. Vanka Odp. proj.: Ing. Vanka	Kontrola: Ing. Vanka Zak. číslo:	
Místo stavby: Praha 5 - Zbraslav	Ved. projektu:	Datum vyprac.: 11/2020	
Stavba: REKONSTRUKCE SPORTOVNÍCH PLOCH KANALIZAČNÍ PŘÍPOJKA - UL. POD TŘEŠŇOVKOU		Stupeň: RDS Měřítko: 1:500	
Výkres: NÁVRH DOPRAVNĚ INŽENÝRSKÝCH OPATŘENÍ		Číslo výkresu: DIO	

Policie České republiky
Krajské ředitelství policie hl. m. Prahy
Odbor služby dopravní policie
140 00 Praha 4, Kongresová 2

Č.j. KRPA- 302817-1 /ČJ-2020-0000DŽ
Dne: 25-11-2020
plk. Mgr. Jiří Bušek
vedoucí odboru
z.r. kpt. Ing. Markéta Šebestová

Souhlasné stanovisko ve smyslu
§77 odst. 1 ... 361/2000 Sb.
a §25 odst. ... 13/1997 Sb.