Policie České republiky
Krajské ředitelství policie hl. m. Prahy
Odbor služby dopravní policie
140 21 Praha 4, Kongresová 2
Č.j. KRPA- 125034 - 4 /ČJ-2017-0000DŽ
Dne: 26-07-2017
pik. Mgr. Jiří Důbek
vedoucí odboru
z.r. kpt. Ing. Markéta Sebestová

Souhlasné stanovisko ve smyslu §77 odst. 1 zákona č. 361/2000 Sb. a §25 odst. 1 a 3 vyhl. zák. č. 13/1997 Sb.

Policie České republiky
Krajské ředitelství policie hl. m. Prahy
Odbor služby dopravní policie
140 21 Praha 4, Kongresová 2
Č.j. KRPA- 125034 - 1 /ČJ-2017-0000DŽ
Dne: -5-04-2017
pik. Mgr. Jiří Důbek
vedoucí odboru
z.r. kpt. Ing. Markéta Sebestová

Souhlasné stanovisko ve smyslu §77 odst. 1 zákona č. 361/2000 Sb. a §25 odst. 1 a 3 vyhl. zák. č. 13/1997 Sb.

VÝKOPY NUTNO OHRADIT ZÁBRANAMI SE Z2.
DZ B28 OSADIT 7 DNÍ PŘED ZAČÁTKEM PRACÍ.
STAVBA BUDE OBYVATELE INFORMOVAT O POSTUPU PRACÍ.
STAVBA ZAJISTÍ BEZPEČNÝ PRŮCHOD STAVBOU.

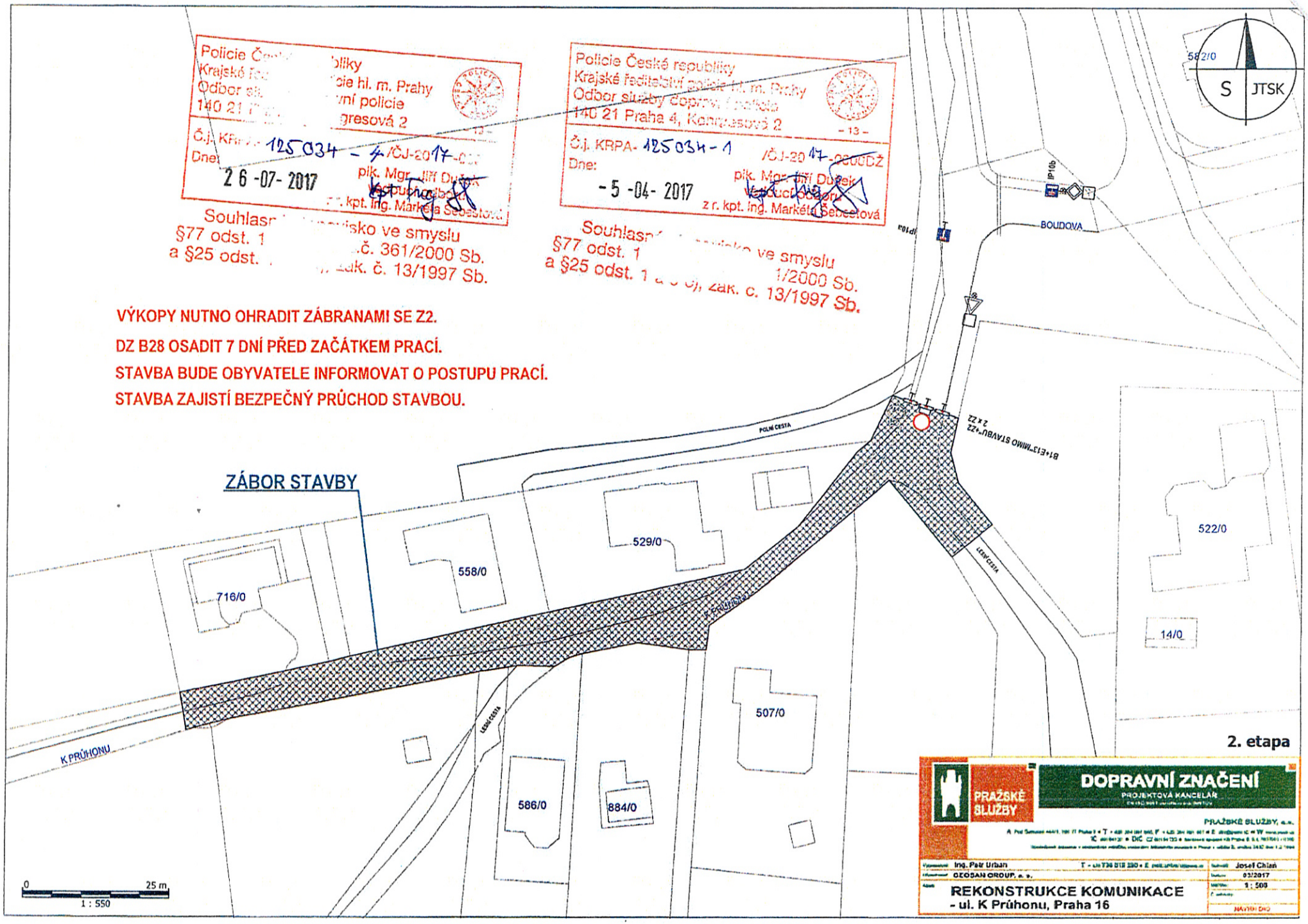

2. etapa

PRAŽSKÉ SLUŽBY

DOPRAVNÍ ZNAČENÍ
PROJEKTOVÁ KANCELÁŘ

PRAŽSKÉ SLUŽBY, a.s.

Vypracoval: Ing. Petr Urban
Zodpovědný projektant: GEOSAN GROUP, a. s.
Kreslil: Josef Chlań
Datum: 03/2017
Měřítko: 1 : 500

REKONSTRUKCE KOMUNIKACE
- ul. K Průhonu, Praha 16

HAVÁRIE DIO