

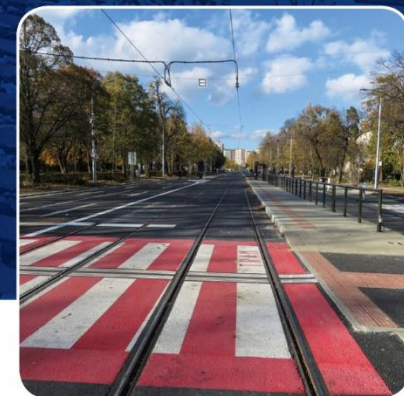

NA SPOLEČNÉ CESTĚ



Optimalizace trati Praha Smíchov – Černošice

Radek Filip

přejezd Na Betonce

nutné uzavírky při obnově kolejiště

- cca 4-13/3/2021
strana u výpravní budovy
- cca 10 dní srpen 2021
strana od výpravní budovy

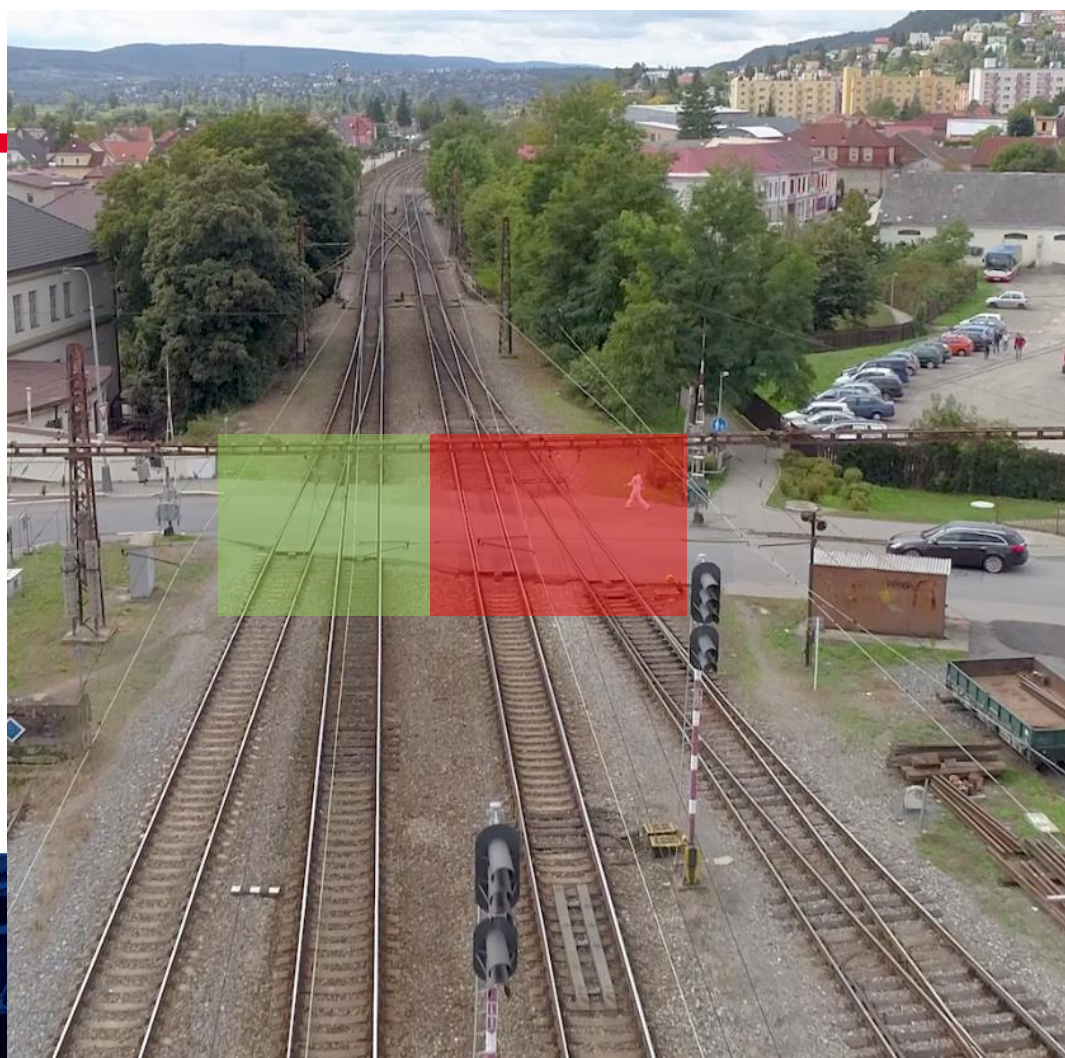

most Karlická

nutná uzavírka
dle technologického
postupu stavby

- 9/3-9/12/2020



most Karlická – uzavírka 9/3-9/12/2020

- březen - inženýrské sítě, vrty, injektáž opěry u železniční stanice
- duben - zřízení provizorního podepření / pažení, výkopy, demolice stávající komunikace
- květen - pažení, výkopy, demolice stávající komunikace / odkladní betony OP1, OP2 / betonové základy, výztuž, bednění OP1
- červen - betonové základy, výztuž, bednění OP2 / výztuž OP1, OP2 / bednění, betonáž OP1, OP2
- červenec - římsy / zídka / protihluková stěna, zásypy
- srpen - obnova železničního svršku
- září - podkladní betony P1, OP2 / betonové základy, výztuž, bednění OP1, bednění OP2
- říjen - výztuž OP1, OP2, bednění, betonáž OP1, OP2, osazení OK, zabetonování NK
- listopad - zásypy, římsy, zídky
- prosinec - zásypy, protihluková stěna

most Karlická – uzavírka 9/3-9/12/2020

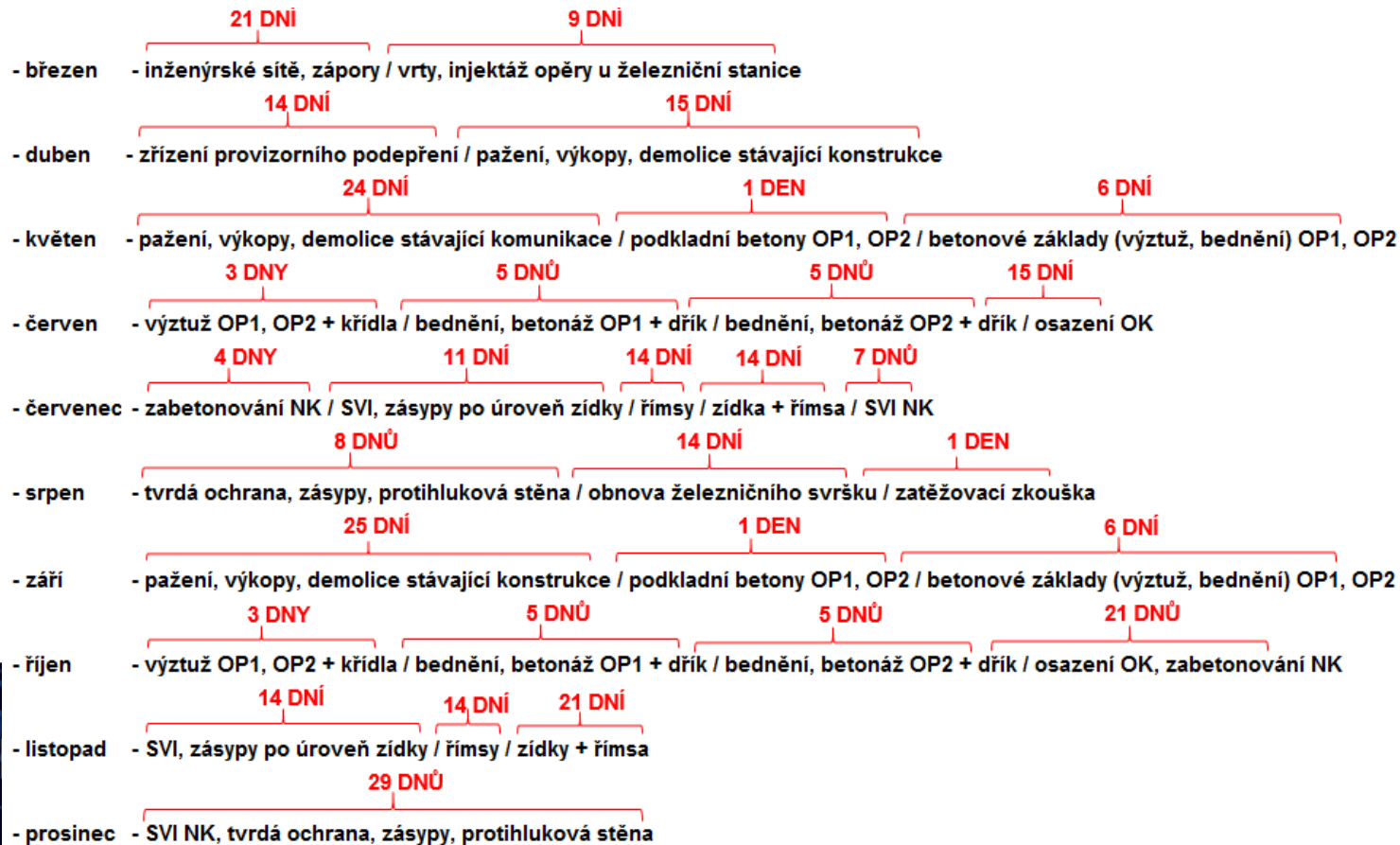

propustek u Pizzerie

nutná uzavírka - postupy

- 31/7/2020 –
– 30/4/2022

nutnost 2 kolejného
provozu v úseku
Radotín – Dobřichovice

nutnost provozu vlečky

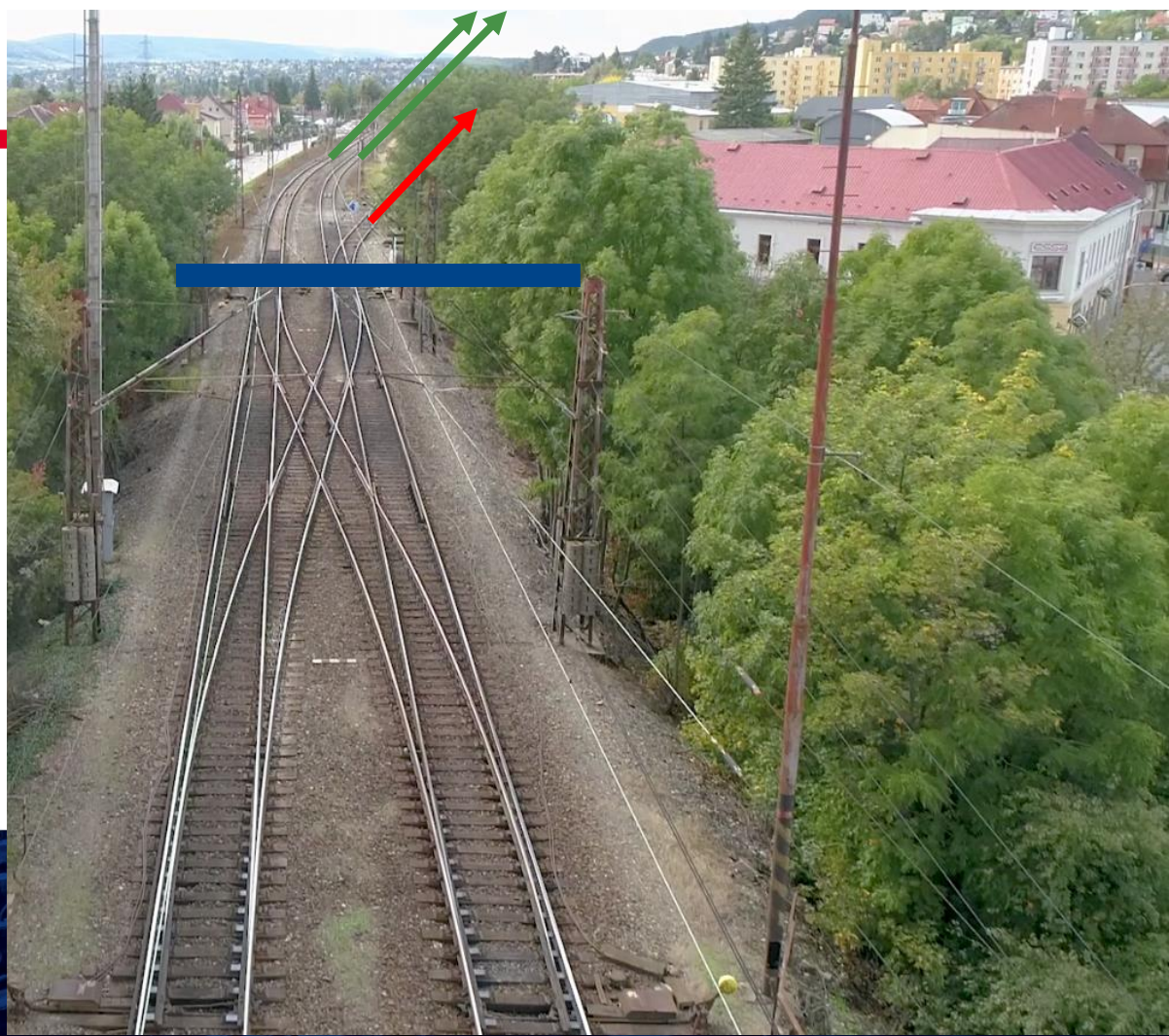

propustek u Pizzerie – uzavírka 31/7/2020-30/4/2022

- **31/7-21/8/2020 – kotvení zápor opěrné zdi do prostoru současného propustku - pro rozšíření kolejiště**
nový propustek pod budoucí kolejí v rozšiřované části

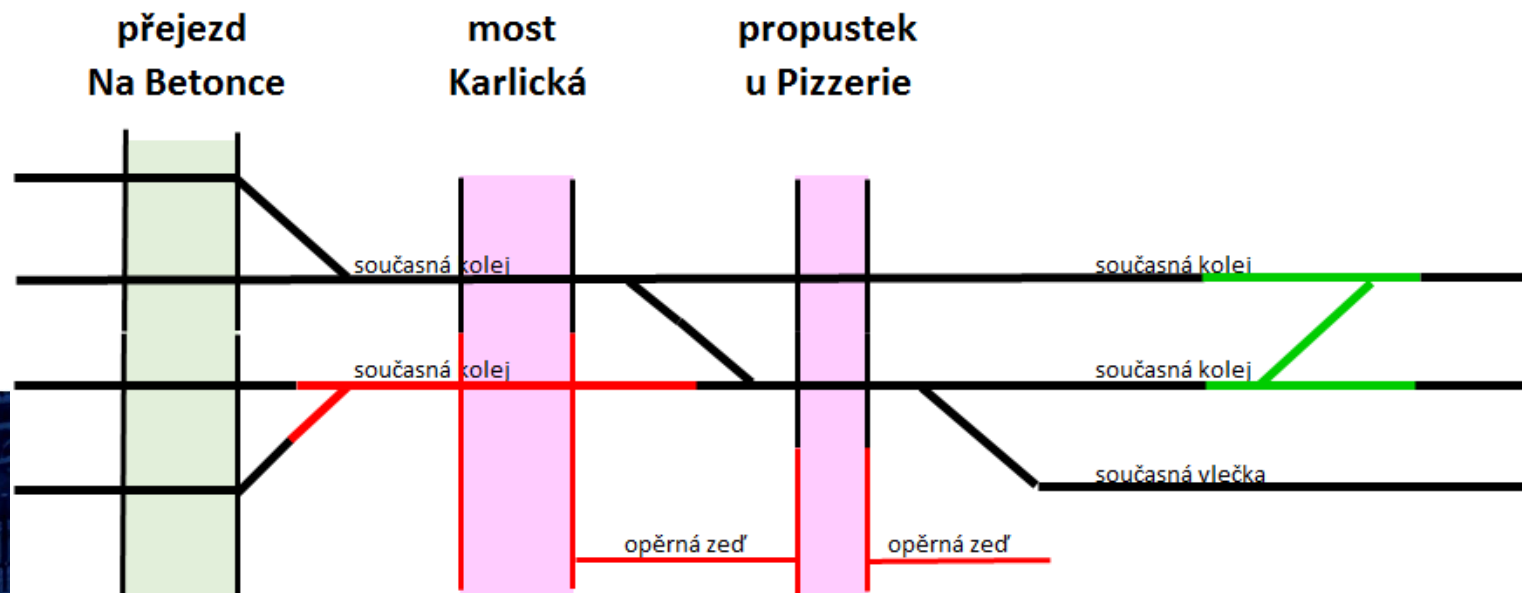

propustek u Pizzerie – uzavírka 31/7/2020-30/4/2022

- **09/2020-03/2021** – nutné zachování dvojkolejného provozu v úseku Praha Radotín – Dobřichovice

výstavbou části u ZŠ by vznikla neproveditelná část uprostřed

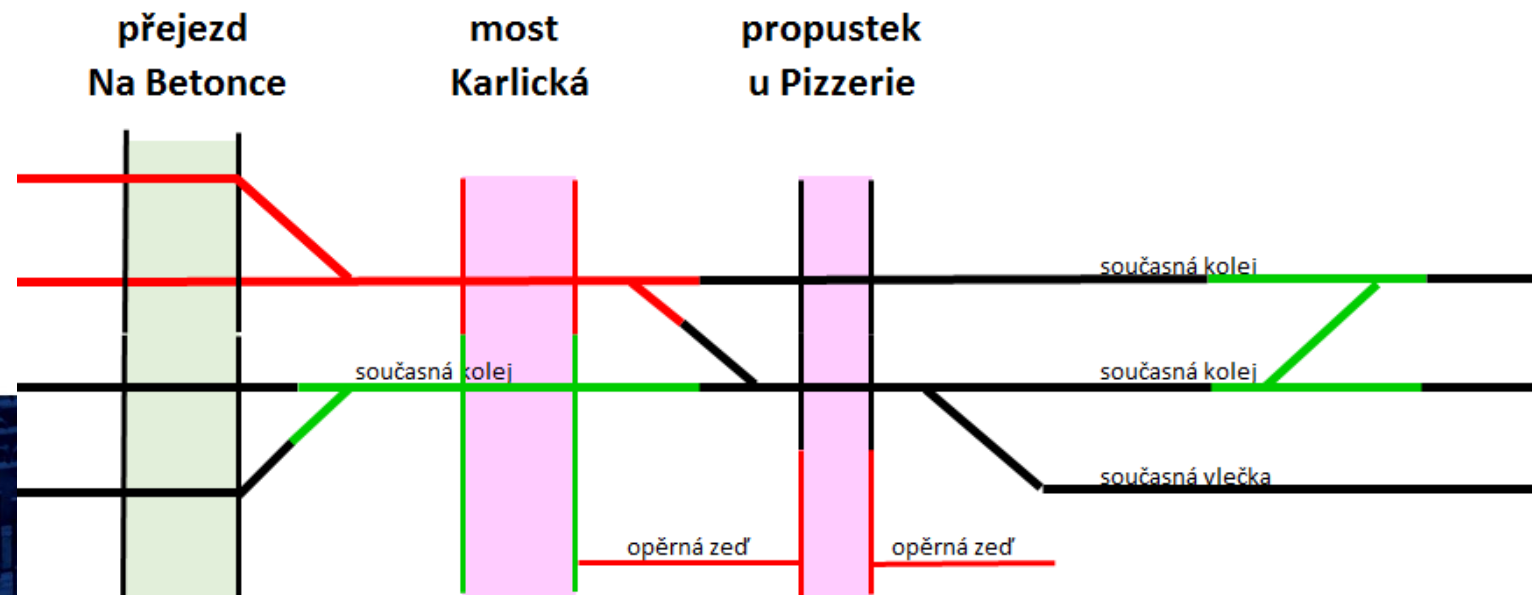

propustek u Pizzerie – uzavírka 31/7/2020-30/4/2022

- **03/2021-08/2021** – nutné zachování dvojkolejného provozu v úseku Praha Radotín – Dobřichovice

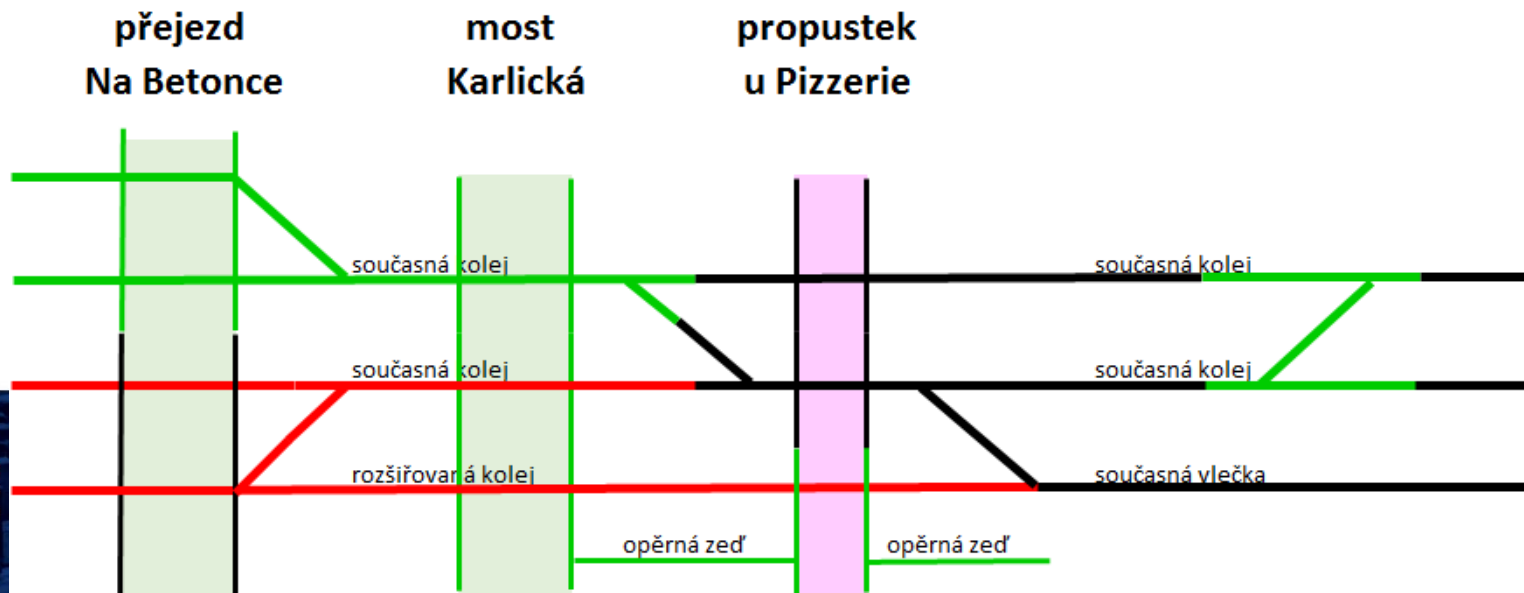

propustek u Pizzerie – uzavírka 31/7/2020-30/4/2022

- **09/2021-12/2021 – nutné zachování dvojkolejného provozu v úseku Praha Radotín – Dobřichovice**
nutnost zabezpečení obsluhy vlečky Pivovary

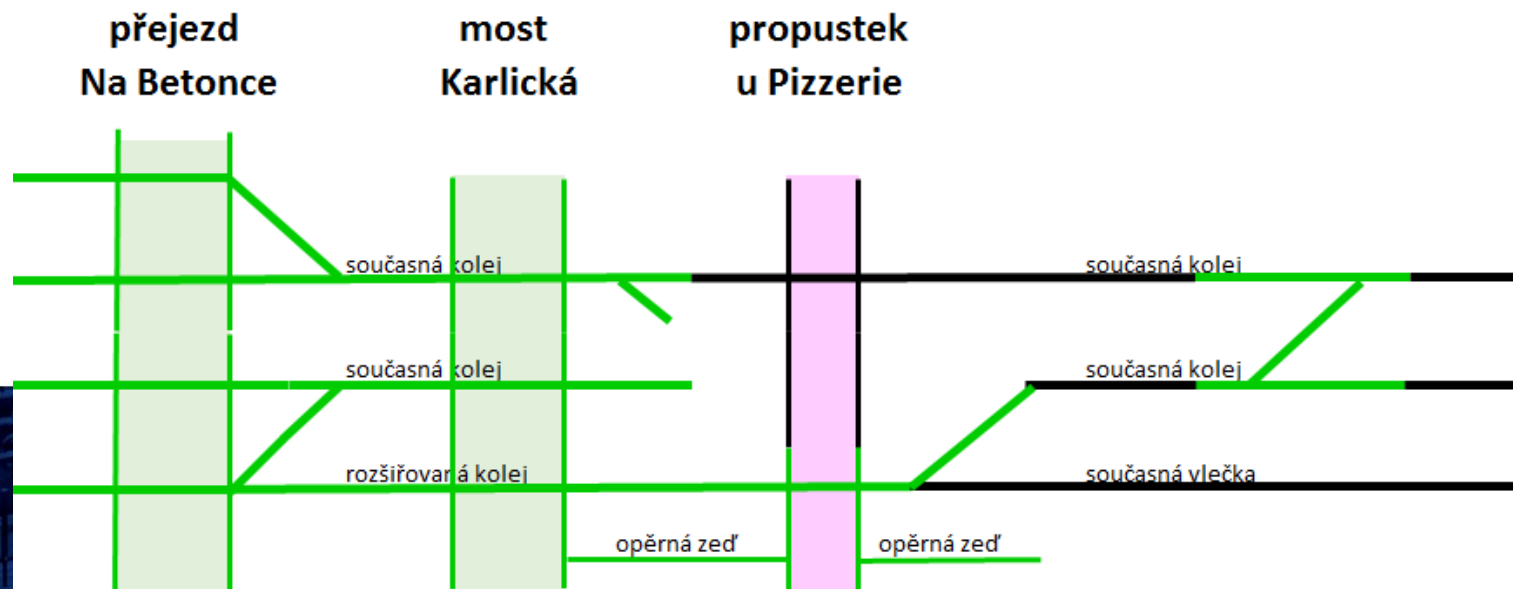

propustek u Pizzerie – uzavírka 31/7/2020-30/4/2022

- **02/2022-04/2022 – provoz přes nově vybudovanou kolej**
– provoz železniční stanice omezen
nový propustek v místě obou současných kolejí

